



BENVENUTI ALLA SCUOLA PRIMARIA

MANDELLO DEL LARIO E ABBADIA LARIANA

Anno scolastico 2022-2023



MODULO ORARIO FINO 30 ORE

MODELLO SCUOLA SENZA ZAINO

ABBADIA LARIANA 2022/23

Orario	Lunedì	Martedì	Mercoledì	Giovedì	Venerdì
Dalle 8:15 alle 9:15					
Dalle 9:15 alle 10:15					
Dalle 10:15 alle 11:15					
Dalle 11:15 alle 12:15					
Dalle 12:15 alle 13:15					
Dalle 13:15 alle 14:15 MENSA					
Dalle 14:15 alle 15:15					
Dalle 15:15 alle 16:15					

SUDDIVISIONE MONTE ORE SETTIMANALI:

ITALIANO	7 ORE (6 ore dalla terza)
INGLESE	2 ORE (3 ore dalla terza)
STORIA	2 ORE
GEOGRAFIA	2 ORE
MATEMATICA	7 ORE
SCIENZE	2 ORE
MUSICA	1 ORA
ARTE E IMMAGINE	1 ORA
EDUCAZIONE FISICA	2 ORE
TECNOLOGIA	1 ORA
RELIGIONE	2 ORE

MODULO ORARIO FINO 30 ORE

MODELLO SCUOLA TRADIZIONALE E SENZA ZAINO

MANDELLO DEL LARIO 2022/23

Orario	Lunedì	Martedì	Mercoledì	Giovedì	Venerdì
Dalle 8:00 alle 9:00					
Dalle 9:00 alle 10:00					
Dalle 10:00 alle 11:00					
Dalle 11:00 alle 12:00					
Dalle 12:00 alle 13:00					
Dalle 13:00 alle 14:00 MENSA					
Dalle 14:00 alle 15:00					
Dalle 15:00 alle 16:00					

SUDDIVISIONE MONTE ORE SETTIMANALI:

ITALIANO	7 ORE (6 ore dalla terza)
INGLESE	2 ORE (3 ore dalla terza)
STORIA	2 ORE
GEOGRAFIA	2 ORE
MATEMATICA	7 ORE
SCIENZE	2 ORE
MUSICA	1 ORA
ARTE E IMMAGINE	1 ORA
EDUCAZIONE FISICA	2 ORE
TECNOLOGIA	1 ORA
RELIGIONE	2 ORE



TEMPO SCUOLA

LA POSSIBILITA' DI AVERE 4 ORE DI
COMPRESENZA FISSA CON GLI INSEGNANTI
DELLA CLASSE RENDE POSSIBILE SEGUIRE IN
MODO PIU' ATTENTO L'ALUNNO DIMINUENDO
I TEMPI DI ATTESA SVILUPPANDO E
MIGLIORANDO IN MODO GRADUALE
LE CAPACITA' PRESENTI NEI BAMBINI.

30 ORE

- 10 ORE PER L'AMBITO SCIENTIFICO-MATEMATICO
- TEMPI PIÙ DISTESI PER L'AZIONE DIDATTICA
- 4 ORE DI COMPRESENZA FISSA ALLA SETTIMANA
PER UNA MIGLIORE ATTENZIONE VERSO GLI ALUNNI

SCUOLA TRADIZIONALE

I NOSTRI QUATTRO VALORI:

VALORIZZAZIONE
DELL'APPRENDIMENTO

SVILUPPO DELLA
SOCIALIZZAZIONE E
DELL'INTERESSE ALLA
VITA SCOLASTICA

SVILUPPARE IL SENSO
DI RESPONSABILITÀ E
DI COLLABORAZIONE

GARANTIRE PARI
OPPORTUNITÀ FORMATIVE

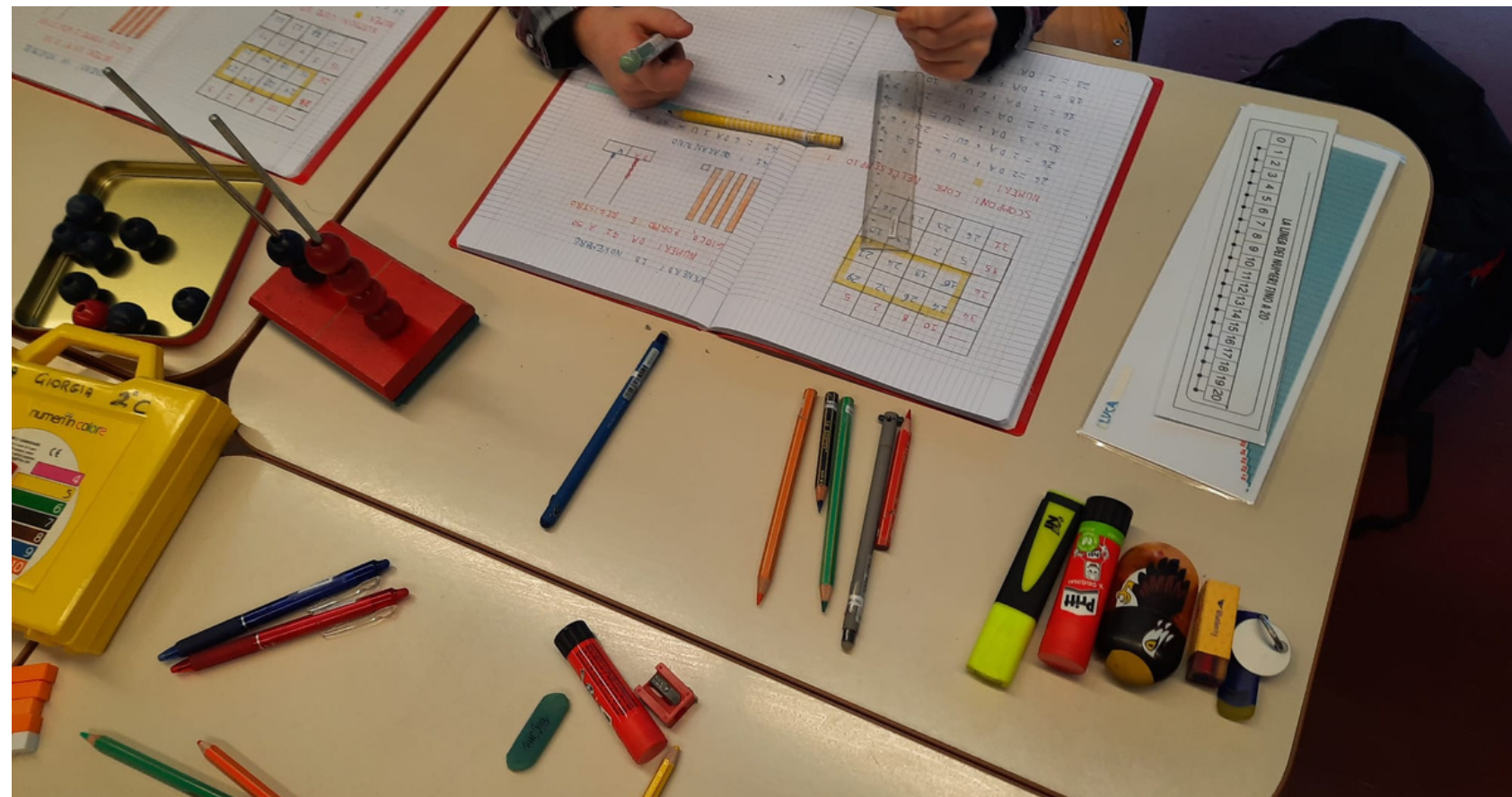
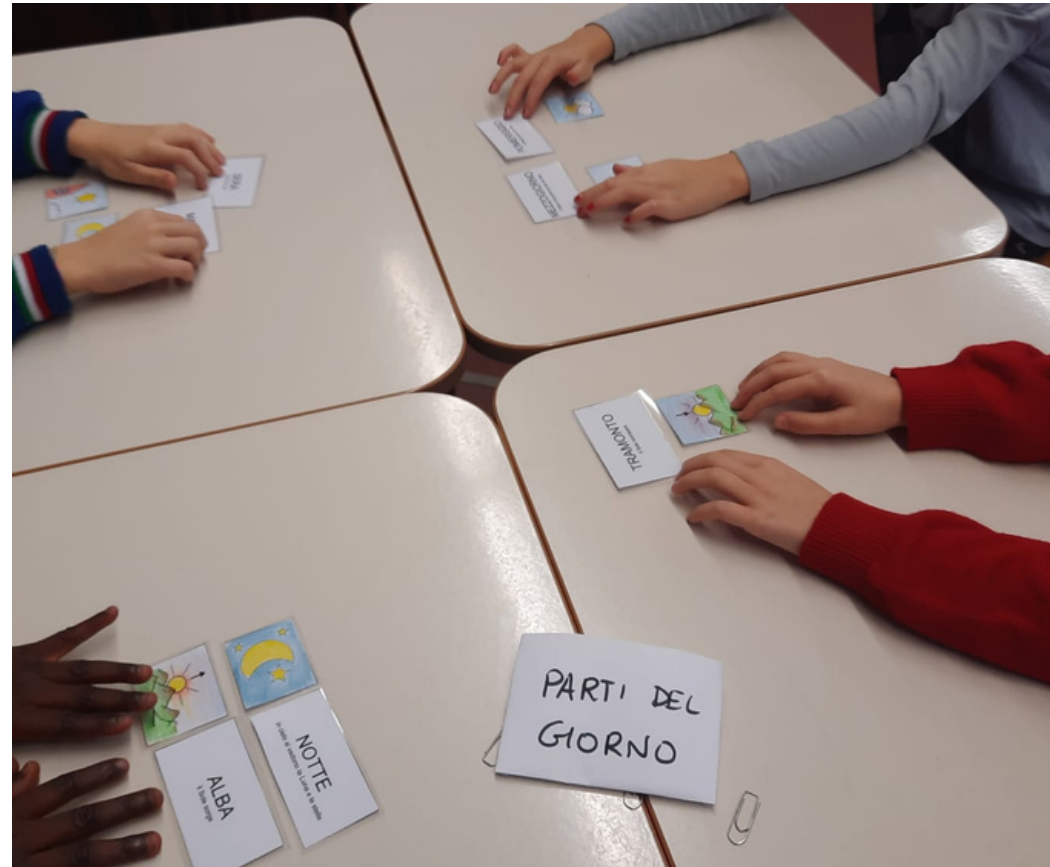

SCUOLA SENZA ZAINO

I NOSTRI TRE VALORI:



NEL **MODELLO DI SCUOLA SENZA ZAINO** È L'ESPERIENZA SCOLASTICA NEL SUO COMPLESSO AD ESSERE FORMATIVA ED È DUNQUE NECESSARIO PROGETTARLA NELLA SUA **GLOBALITÀ**.



NOI SIAMO A SCUOLA



IO SONO A CASA



CALENDARIO

MESE MONTH

GENNAIO January
 FEBBRAIO February
 MARZO March
 APRILE April
 MAGGIO May
 GIUGNO June
 LUGLIO July
 AGOSTO August
 SETTEMBRE September
 OTTOBRE October
 NOVEMBRE November
 DICEMBRE December

IERI yesterday
 DOMENICA Sunday
OGGI today
 LUNEDI Monday
DOMANI tomorrow
 MARTEDI Tuesday
DATA date
 7 7

GIORNO-DAY
 MERCOLEDI Wednesday
 GIOVEDI Thursday
 VENERDI Friday
 SABATO Saturday

MESE
 OTTOBRE October

STAGIONE
 season
 AUTUNNO Autumn

ANNO year
 2021

STAGIONI - SEASONS

PRIMAVERA Spring
 ESTATE Summer
 INVERNO Winter

TEMPO - WEATHER

CLOUDY FOGGY RAINY SUNNY SNOWY PARTLY CLOUDY

PTOF

PIANO TRIENNALE OFFERTA FORMATIVA

DOCUMENTO CHE PRESENTA:

- INSIEME DEI SERVIZI OFFERTI DALLA SCUOLA
- LE SCELTE EDUCATIVE
- I PERCORSI DIDATTICI
- LE SOLUZIONI ORGANIZZATIVE E OPERATIVE ADOTTATE
- LE PROCEDURE DI VALUTAZIONE DELL'OFFERTA E DEI RISULTATI OTTENUTI

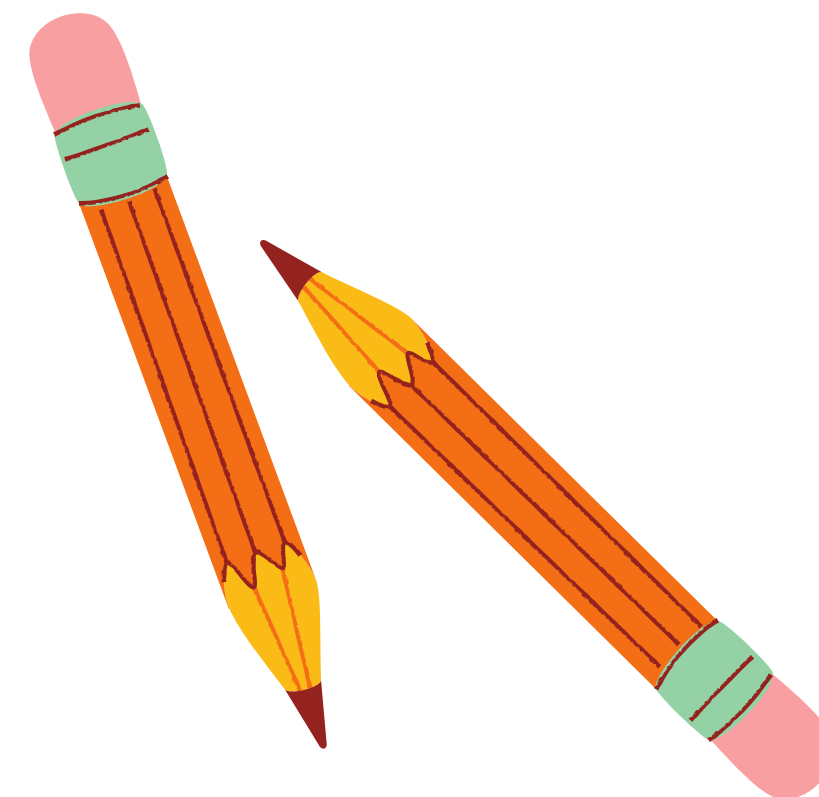

ATTIVITA' PROGETTUALE

Anno scolastico 2022/23

I NOSTRI GRANDI PROGETTI:

- PROGETTO INCLUSIONE
- PROGETTO SOLIDARIETA'
- PROGETTO MADRELINGUA E TEATRO IN LINGUA INGLESE
- PROGETTO INTERCULTURA
- PROGETTO «ALLA SCOPERTA DEL TERRITORIO»
- PROGETTO MUSICA E TEATRO
- PROGETTO SCUOLA APERTA

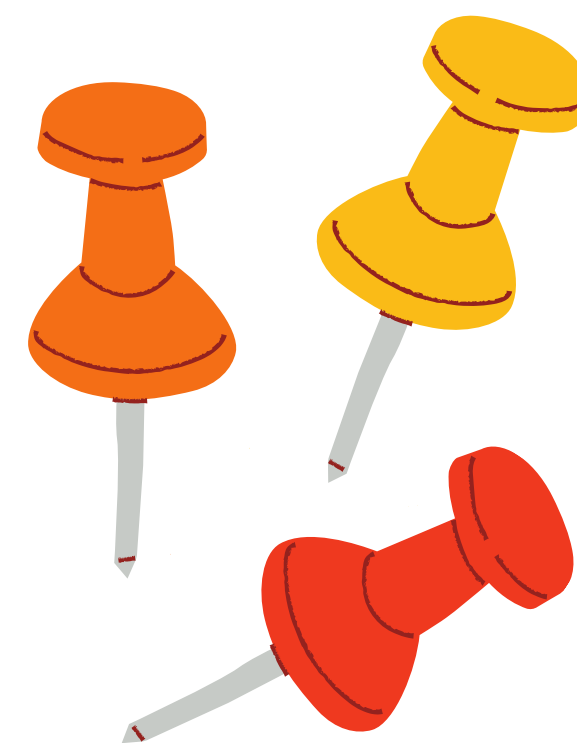

OPPORTUNITÀ OFFERTE ALL'INTERNO DELLA SCUOLA

- SERVIZIO BIBLIOTECA INTERNO AL PLESSO
- ATTIVITÀ LABORATORIALI RELATIVE ALL'AMBIENTE E ALLA SALUTE
- SPORTELLO PSICOLOGICO CON LA PSICOLOGA DELL'ISTITUTO





SCUOLA APERTA

OBIETTIVI PRINCIPALI:

CRESCITA E SVILUPPO DELLA PERSONALITÀ DEGLI ALUNNI, NELL'OTTICA DI UNA SCUOLA APERTA AL TERRITORIO E ALLA COMUNITÀ LOCALE.

LA SCUOLA PUÒ E DEVE DIVENTARE UN CENTRO DI AGGREGAZIONE, UNA STRUTTURA AL SERVIZIO DELLA CITTADINANZA.

IL PROGETTO SI ATTUA NELLE GIORNATE DI MARTEDÌ E GIOVEDÌ SECONDO I SEGUENTI ORARI E MODALITÀ:

DALLE 12 ALLE 13

Ora aggiunta con una insegnante della scuola

DALLE 13 ALLE 14

Pranzo al sacco e momento ricreativo con un educatore professionale

DALLE 14 ALLE 16

Svolgimento compiti e attività laboratoriali a carattere educativo alla presenza di un insegnante della scuola e di un educatore professionale

DALLE 16 ALLE 16:30

Uscita degli alunni



PROGETTO ACCOGLIENZA

MOMENTI PER I BAMBINI

I BAMBINI DELLE SCUOLE DELL'INFANZIA
VISITERANNO LA NOSTRA SCUOLA
INTERAGENDO CON GLI ALUNNI
DELLE CLASSI 1[^] E 4[^]

MOMENTI PER I GENITORI

ASSEMBLEA INIZIALE DI CLASSE 1[^]
(INIZIO MESE DI SETTEMBRE)
PER CONOSCERE GLI INSEGNANTI
E LE PRIME INFORMAZIONI ORGANIZZATIVE

The background is a vibrant collage of school-related items. At the top, there are several pushpins in red, green, and yellow. To the right, there are paper clips in yellow, orange, green, and blue. On the left, two pencils are shown, one orange and one yellow with a pink eraser. At the bottom left, a pair of scissors with blue handles and yellow blades is depicted. At the bottom right, there is a green spiral notebook with a yellow lined page and a blue pen. The entire scene is scattered with various colored circles in shades of yellow, green, red, and blue.

TROVERETE TUTTE LE INFORMAZIONI SUL SITO DELLA SCUOLA:

www.icmandellolario.edu.it

GRAZIE A TUTTI!